Mapa do celów projektowych
skala 1 : 500

Jednostka ewidencyjna Starcza 240406_2
Obręb Łysiec 0002
Łysiec ul. Strażacka
działka nr 194, 285
KIEG 386/2013

Mapa wykonał w dniu 08 Marzec 2013 r.
geodeta uprawniony Andrzej Derzyński

Układ współrzędnych płaskich 2000
Układ współrzędnych wysokościowych Kronsztad 86
Mapa zasadnicza 6.039.301332

Układ współrzędnych płaskich 1965 (5)
Układ współrzędnych wysokościowych Kronsztadt 86
Mapa zasadnicza 52.220.143

Kolorem zielonym zaznaczono granice działek ewidencyjnych.

Legenda:

- Projektowany wodociąg w/640/12
- Projektowana kanalizacja sanitarna ks/640/12
- Projektowana linia energetyczna e/70/13
- Projektowana droga dr/640/12

Z materiałów PZDP
uzgodniono
projekt w wskazówkach/640/0, e/70/13

Data ..... Podpis

Podkład mapy, na którym wykonano projekt jest zgodny z mapą do celów projektowych zarejestrowaną w Powiatowym Ośrodku Dokumentacji Geodezyjnej i Kartograficznej w Częstochowie pod nr 386/2013 z dnia 12.03.2013 r.

WSPÓŁRZĘDNE CHARAKTERYSTYCZNYCH PUNKTÓW

PUNKT	X	Y
D1	5617429,24	6575705,54
D2	5617430,18	6575735,57
D3	5617431,16	6575766,14
D4	5617435,65	6575777,99
D5	5617436,66	6575805,97
D6	5617437,81	6575837,95
D7	5617441,63	6575867,82
W1	5617427,61	6575706,54
W2	5617428,53	6575736,63
W3	5617429,64	6575767,18
W4	5617435,57	6575807,01
W5	5617437,09	6575839,07
W6	5617440,60	6575869,05
W7	5617441,13	6575762,45

POZIOM ODNIESIENIA - Rzędna nawierzchni jezdni - początek opracowania Rz. - 296,30 m npm.

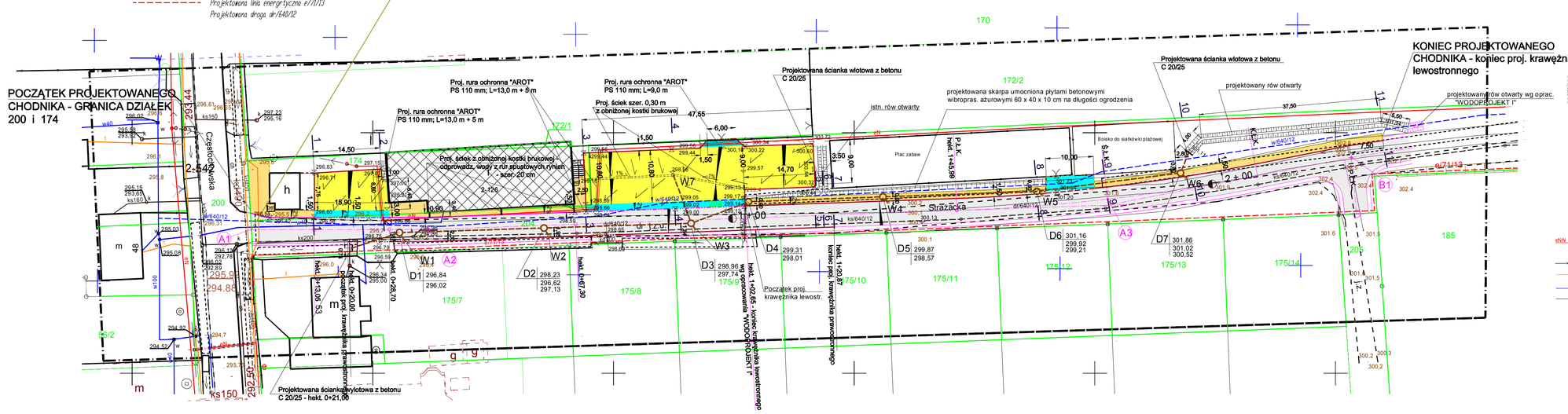

OZNACZENIA:

- istniejąca zabudowa kubaturowa (OSP)
- projektowana jezdnia drogi wg opracowania "WODOPROJEKT I" z siedzibą w Kłobucku z 08/2012 r.
- krawężnik bet. 15 x 22 cm obniżony (światło 4 cm) wg opracowania jw.
- krawężnik bet. 15 x 30 cm wystający (światło 12 cm) wg opracowania jw.
- projektowane place manewrowo - postojowe z kostki brukowej gr. 8 cm
- projektowana nawierzchnia z kostki brukowej gr. 8 cm na podbudowie z kruszywa łamanego wg rys. nr 3
- projektowany chodnik z kostki brukowej gr. 6 cm
- projektowany krawężnik betonowy 15 x 30 cm wystający 12 cm ponad krawędź jezdni
- projektowany krawężnik najazdowy 15 x 22 cm obniżony do 2 cm ponad krawędź jezdni
- projektowane obrzeże betonowe 6 x 20 cm
- projektowane obrzeże betonowe 8 x 30 cm
- projektowany rów kryty z rur karbowanych PEHD SN 8 Ø 400 mm
- D7 projektowane studnie rewiz. z kręgów betonowych Ø1200 mm
- W7 projektowane wpusty uliczne z kręgów betonowych Ø500 mm z przyłączem PCV 200/5,9 mm
- projektowany rów otwarty
- projektowany spływ wód opadowych
- 258.87 rzędne projektowane
- 303.6 rzędne istniejące
- istniejące granice własności działek
- A1 B1 punkty węzłowe układu drogowego wg opracowania "WODOPROJEKT I" z siedzibą w Klobucku z 08/2012 r.

UZBROJENIE ISTNIEJĄCE:

- kabel energetyczny eANN do zabezpieczenia rurą dzieloną "AROT" pod zjazdami na posesje i pod nawierzchnią placów manewr. - post.
- sieć energetyczna eANN napowietrzna
- sieć telefoniczna
- wodociąg Ø 125 mm z przyłączami
- kanał sanitarny Ø 200 mm

	Zakład Usług Projektowych i Inwestycyjnych "PROJBUD" 42 - 200 Częstochowa, Al. Armii Krajowej 1/3 tel. 510 170 940, e-mail: projbud1@poczta.onet.pl	
Inwestor	GMINA STARCZA ul. Gminna 4 42-281 Starcza	
Inwestycja	ZAGOSPODAROWANIE CENTRUM WSI ŁYSIEC (dz. nr ewid. 174; 204 - obręb Łysiec, jedn. ewid. Starcza)	
Branża	DROGI	
Treść rysunku	PROJEKT ZAGOSPODAROWANIA TERENU	
Projektant	Kazimierz Smolik	Upr. WZDP-20/212/11/473
Opracował	Waldemar Czekała	
Sprawdzający	mgr. T. Klimczak	Upr. AJ-8388/5/1992/275
Data: 05.2013	Skala 1:500	**Rys. nr 1**