PROFIL PODŁUŻNY KANALIZACJI SANITARNEJ ∅200/5,9 PCV

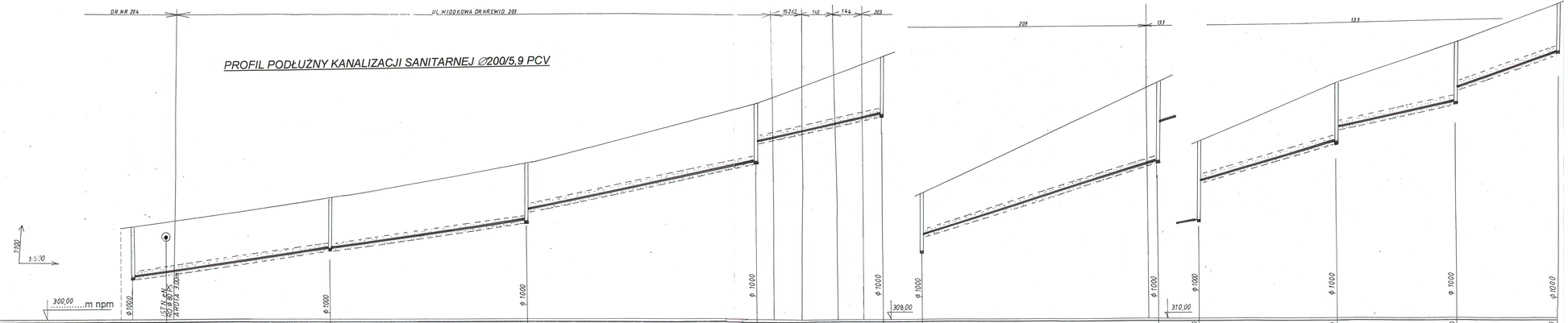

| | | |